



MASSES / MISAS
Saturdays / Sábados
8AM & 5:15PM

Sundays / Domingos:
7AM, 9AM, 11AM, & 5:30PM
1PM & 7PM
(Spanish/Español)

Weekdays / Días de la Semana
8AM (English/Ingles)
7PM Miércoles
(Spanish/Español)

LIVESTREAM

TRANSMISIÓN EN VIVO

Sundays / Domingos:
11AM (English/Ingles),
1PM (Spanish/Español)

Weekdays / Días de la Semana
8AM Tuesdays & Thursdays
(English/Ingles)

RECONCILIATION

CONFESIONES

Saturday / Sábado:
3:30PM to 5PM

ADORATION OF THE BLESSED SACRAMENT

ADORACION DEL SANTISIMO SACRAMENTO

Thursday / Jueves:
9AM to 12PM

2350 Winchester Blvd.
Campbell, CA 95008
(408) 378-2464
Text Line: 408-466-2800
Email: stlucyparishoffice@dsj.org

Facebook: [@SaintLucyParish](https://www.facebook.com/SaintLucyParish)
Twitter: [@StLucyCampbell](https://twitter.com/StLucyCampbell)

The mission of Saint Lucy Parish is to lead people to a transformative relationship with Jesus Christ and the Catholic Church. We live our faith by welcoming and serving.

La misión de la Parroquia de Santa Lucía es guiar a la comunidad a una relación transformadora con Jesucristo y la Iglesia Católica. Vivimos nuestra fe en el servicio y al dar la bienvenida.

The Agency of Women and Marginalized Persons By Fr. Jon Pedigo

One of the principal themes in the Gospel of Mark is the dignity and rights of marginalized persons. Scholars generally agree that Mark's gospel was likely written shortly after the Roman siege of Jerusalem in 70 CE, which culminated in the destruction of the Second Temple. This period was marked by tremendous upheaval for the Jewish people, including the expulsion of many from Jerusalem and the surrounding areas. Jewish culture and theology were undergoing significant changes as a result of these events.

During this time, the wealthier residents of Jerusalem were sometimes able to take their belongings and re-establish themselves in other parts of the Roman Empire. However, relocation was not an option for the vast majority of the population, who faced displacement, loss of income, land, and severe food insecurity. The Roman aggression and the resulting social and political disruption significantly impacted the local economy and the social fabric of Jewish society.

Mark's narrative emphasizes the urgency of responding to the needs and conditions of marginalized persons and highlights the role of discipleship in resisting oppression, including the active participation of the marginalized in addressing their own circumstances. (Continued on page 4...)

La capacidad de acción de las mujeres y las personas marginadas por el Padre Jon Pedigo

Uno de los temas principales del Evangelio de Marcos es la dignidad y los derechos de las personas marginadas. Los estudiosos coinciden en que el Evangelio de Marcos probablemente se escribió poco después del asedio romano a Jerusalén en el año 70 d. C., que culminó con la destrucción del Segundo Templo. Este período estuvo marcado por una tremenda convulsión para el pueblo judío, incluida la expulsión de muchos de Jerusalén y las zonas circundantes. La cultura y la teología judías estaban experimentando cambios significativos como resultado de estos acontecimientos.

Durante este tiempo, los residentes más ricos de Jerusalén a veces podían llevarse sus pertenencias y reestablecerse en otras partes del Imperio Romano. Sin embargo, la reubicación no era una opción para la gran mayoría de la población, que se enfrentaba al desplazamiento, la pérdida de ingresos, tierras y una grave inseguridad alimentaria. La agresión romana y la perturbación social y política resultante afectaron significativamente la economía local y el tejido social de la sociedad judía.

El relato de Marcos enfatiza la urgencia de responder a las necesidades y condiciones de las personas marginadas y destaca el papel del discipulado en la resistencia a la opresión, incluida la participación activa de los marginados para abordar sus propias circunstancias (Continúa en la página 4...)

www.stlucy-campbell.org

Welcome

We welcome visitors and newcomers to St. Lucy Parish. We encourage new parishioners to register as parish members and become active in our parish community. Registration forms are available on Web Site.



Bienvenidos

Le damos la bienvenida a los visitantes y recién llegados a la Parroquia de Santa Lucía. Los invitamos a registrarse como miembros de la parroquia y participar activamente en nuestra comunidad. Los formularios de inscripción están disponibles en nuestro sitio Web.

Parish Office Hours Horario de Oficina Parroquial

Monday, Wednesday & Thursday
9:30 AM - 5 PM

Tuesday 9:30 AM - 3 PM

Friday 9:30 AM - 4 PM

Sunday 2 PM - 4 PM

Lunes, Miércoles y Jueves
9:30 AM a 5 PM

Martes 9:30 AM a 3 PM

Viernes 9:30 AM a 4 PM

Domingo 2 PM a 4 PM

email / correo electrónico:
stlucyparishoffice@dsj.org,

text / texto: 408-466-2800

voicemail / correo de voz: 408-378-2464

PARISH STAFF PERSONAL PARROQUIAL

Rev. Rick Rodoni

Pastor/Párroco

(408) 378-2464, x 118, rick.g.rodoni@dsj.org

Rev. Jon Pedigo

Parochial Vicar/Vicario Parroquial

(408) 378-2464, x 105, jongregory.pedigo@dsj.org

Mary Smith

Catechetical Coordinator - English /

Coordinadora de Catequesis - Inglés

(408) 378-2464 x 107, mary.smith@dsj.org

Alma Gamez

Catechetical Coordinator - Spanish /

Coordinadora de Catequesis - Español

(408) 378-2464 x 104, alma.gamez@dsj.org

Luciana Zuniga Angel

Youth and Young Adult Ministry Coordinator /
Coordinadora de Adolescentes y Jóvenes Adultos

(408) 378-2464 x 103, Luciana.zunigaangel@dsj.org

Sue Grover

Principal of the School /Directora de la Escuela

(408) 871-8023, sue.grover@stlucyschool.org

Raymond Langford

Parish Administrator / Administrador de la Parroquia

(408) 378-2464 x 110, raymond.langford@dsj.org

Shantha Smith

Accounting / Contabilidad

finance202@dsj.org

Maricela Gallarate

Office Manager / Gerente de Oficina

(408) 378-2464 x 120, maricela.gallarate@dsj.org

Administrative Assistant / Secretaria

Ingi Ibarra

(408) 378-2464 x 114, ingegerd.ibarra@dsj.org

Alma Gamez

(408) 378-2464 x 104, alma.gamez@dsj.org

For Faith Formation Information:

Call or Text: 408-508-5153

Email: stlucyparishoffice@dsj.org

Faith Formation Office Hours:

Monday - Thursday from 3 pm to 5 pm

Para información sobre Catecismo:

Llame or Mande un Texto: 408-508-5153

Correo electrónico:

stlucyparishoffice@dsj.org

Horas de Oficina para Catecismo:

Lunes a Jueves de 3 pm a 5 pm



SVDP/Outreach Services Oficina de Servicios Sociales

(408) 378-8086

svdp.stlucy@gmail.com

Office Open: Tuesday 11:00 AM – 12:00 PM

Horario de Oficina: Martes 11:00 AM a 12:00 PM

WWW.FORMED.ORG

A Special Gift from St. Lucy Parish
for You and Your Family

Free Movies, readings and more

Películas, lecturas, y más en español
Sin costo para todos los parroquianos



VOLUNTEERS / VOLUNTARIOS:

For volunteer opportunities see our ministry list
www.stlucy-campbell.org/ministries/

Para obtener una lista de todos los ministerios para
oportunidades para voluntarios vea
www.stlucy-campbell.org/ministries/

Mass Intentions/Intenciones de la Misa

October 7 - October 13
7 de Octubre al 13 de Octubre

Monday/ Lunes	8AM	Amy Bricmont †	Mass Intentions 
Tuesday/ Martes	8AM		
Wednesday/ Miércoles	8AM	Raymundo Q. Masilungan †	
	7PM	Peter Wasserburger †	INTENCIONES DE LA MISA 
Thursday/ Jueves	8AM		
Friday/ Viernes	8AM	Ivy Felix †	
Saturday/ Sábado	8AM	Special Intention for Eleanor Sumi	
	5:15PM	Magdalena Ablao Balase †	
Sunday/ Domingo	7AM		
	9AM	People of the Parish	
	11AM	Arlene Angeles †	
	1PM		
	5:30PM	Lou Madrid † Francesco Mantovani †	
	7PM		

Please Pray for the Deceased:
Oremos por los Fieles Difuntos:

SACRAMENT OF BAPTISM: First Saturday of each month at 10 am. Visit stlucy-campbell.org for registration information at least 2 months in advance.

SACRAMENT OF MATRIMONY: The couple must contact the Parish Office at least 6 months in advance for Marriage Preparation.

RITE OF CHRISTIAN INITIATION OF ADULTS (RCIA): For adults inquiring about or preparing to become member of the Catholic Church, contact our Parish Office at 378-2464.

OCTOBER 13TH READINGS
LECTURAS PARA EL 13 DE OCTUBRE

**Twenty-eighth Sunday
in Ordinary Time**
**Vigésimo Octavo Domingo
del Tiempo Ordinario**



1st Reading / 1ª lectura:

Wisdom / Sabiduría 7:7-11

Responsorial Psalm/Salmo:

Psalm / Salmo 90:12-13, 14-15, 16-17

2nd Reading / 2ª lectura:

Hebrews / Hebreos 4:12-13

Gospel/Evangelio:

Mark / Marcos 10:17-30

or/o Mark / Marcos 10:17-27

READINGS FOR THE WEEK
LECTURAS DE LA SEMANA

Monday/Lunes: Gal 1:6-12, Ps 111:1b-2, 7-8, 9, 10c,
Lk/Lc 10:25-37

Tuesday/Martes: Gal 1:13-24, Ps 139:1b-3, 13-14ab, 14c-15,
Lk/Lc 10:38-42

Wednesday/Miércoles: Gal 2:1-2, 7-14, Ps 117:1bc, 2,
Lk/Lc 11:1-4

Thursday/Jueves: Gal 3:1-5, Lk 1:69-70, 71-72, 73-75,
Lk/Lc 11:5-13

Friday/Viernes: Gal 3:7-14, Ps 111:1b-2, 3-4, 5-6, Lk/Lc 11:15-26

Saturday/Sábado: Gal 3:22-29, Ps 105:2-3, 4-5, 6-7,
Lk/Lc 11:27-28

Please Pray for the Sick:
Oremos por los Enfermos:

SACRAMENTO DE BAUTISMO: Tercer sábado de cada mes a las 10 am. Visite la oficina para obtener los formularios de inscripción.

SACRAMENTO DE MATRIMONIO: La pareja debe comunicarse con la Oficina Parroquial con 6 meses de anticipación para comenzar Preparación para el Matrimonio.

RITO DE INICIACION CRISTIANA DE ADULTOS (RICA): Para adultos que desean ser miembros de la Iglesia Católica o recibir sacramentos, comunicarse con la Oficina de la Parroquia al 378-2464.

Collection / Colecta

Stewardship Report: St. Lucy Parish

Actual	Budget	Variance	Budget
Sunday Collections			
July 6 – Sept 20, 2024	\$214, 402	in review	
YTD (Sept 20, 2024)	\$214, 402	in review	



Paybee Donate Online

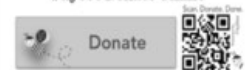

Support our Parish Offertory

Apoye Nuestra Parroquia



SECOND COLLECTION / SEGUNDA COLECTA

There is no Second Collection scheduled for next weekend.
Thank you for your continued support.

No hay segunda colecta programada para el próximo domingo.
Gracias por tu apoyo continuo.

(Continued from page 1)

Mark's portrayal of Jesus is unique in that it presents him as a real person who expressed both anger at inequity and injustice and deep empathy for the suffering of others. Jesus' role is that of the suffering servant from Isaiah 53 and a passionate agent of change who not only stands up to the Empire but demands that his disciples do the same.

In today's Gospel text (Mk 10:2-16), the Pharisees posed a question about divorce. In the cultural context of the time, men held greater rights than women, including the ability to issue a divorce decree without the consent of the woman. The Pharisees sought Jesus' interpretation on divorce, which indirectly relates to the Ketubah—a binding contract that was intended to protect women's rights in marriage by ensuring they would not become destitute in the event of divorce or the husband's death. However, the Ketubah did not alter the fundamental imbalance of power between men and women; it primarily functioned within the existing patriarchal structure. Jesus' response to the Pharisees points back to Genesis, where men and women were created as co-equals, with no inherent patriarchal structure to legitimize power imbalances. By referencing this creation narrative, Jesus affirms the dignity and agency of women, challenging the casual dismissal of wives and emphasizing the original intent of equality in marriage. By challenging the Pharisees and their interpretation of Mosaic law, Jesus advocated for the protection and respect of women within marriage, thus elevating their status and agency.

The question of status and agency is further underscored in verses 13-16. In the socio-historical context of Jesus' time, children were considered non-citizens and often seen as 'property,' with little to no agency or status. Within this framework, it is understandable that the disciples would reprimand those bringing children to Jesus. However, Jesus rebukes the disciples and insists that the children be allowed to come to him, signaling a radical inclusion of the most marginalized. His statement, '...the Kingdom of God belongs to such as these...' illustrates that in the new order of the Kingdom of God, marginalized persons are given preference, highlighting their agency and power. Today's gospel emphasizes that women and children—both of whom lacked equal status to men—are central to the Kingdom, not relegated to its margins. Despite societal structures that deny their agency and status as co-equals, Jesus affirms that the marginalized inherently possess agency and dignity, bestowed upon them directly by God.

As we reflect on this passage, we might ask ourselves, How does this passage challenge us in our views of gender, marriage and centering marginalized persons in the community?

(Continuación de la pagina 1)

La descripción que hace Marcos de Jesús es única porque lo presenta como una persona real que expresó tanto enojo por la inequidad y la injusticia como una profunda empatía por el sufrimiento de los demás. El papel de Jesús es el del siervo sufriente de Isaías 53 y un apasionado agente de cambio que no solo se enfrenta al Imperio, sino que exige que sus discípulos hagan lo mismo.

En el texto del Evangelio de hoy (Mc 10:2-16), los fariseos plantearon una pregunta sobre el divorcio. En el contexto cultural de la época, los hombres tenían mayores derechos que las mujeres, incluida la capacidad de emitir un decreto de divorcio sin el consentimiento de la mujer. Los fariseos buscaron la interpretación de Jesús sobre el divorcio, que indirectamente se relaciona con la Ketubah, un contrato vinculante que tenía como objetivo proteger los derechos de las mujeres en el matrimonio al garantizar que no quedarán en la indigencia en caso de divorcio o muerte del esposo. Sin embargo, la Ketubah no alteraba el desequilibrio fundamental de poder entre hombres y mujeres; funcionaba principalmente dentro de la estructura patriarcal existente. La respuesta de Jesús a los fariseos se remonta al Génesis, donde los hombres y las mujeres fueron creados como co-iguales, sin una estructura patriarcal inherente que legitimara los desequilibrios de poder. Al hacer referencia a esta narrativa de la creación, Jesús afirma la dignidad y la capacidad de acción de las mujeres, desafiando el despido casual de las esposas y enfatizando la intención original de la igualdad en el matrimonio. Al desafiar a los fariseos y su interpretación de la ley mosaica, Jesús abogó por la protección y el respeto de las mujeres dentro del matrimonio, elevando así su estatus y capacidad de acción.

La cuestión del estatus y la capacidad de acción se subraya aún más en los versículos 13-16. En el contexto sociohistórico de la época de Jesús, los niños eran considerados no ciudadanos y a menudo vistos como "propiedad", sin capacidad de acción ni estatus. En este marco, es comprensible que los discípulos reprendieran a quienes llevaban niños a Jesús. Sin embargo, Jesús reprende a los discípulos e insiste en que se permita a los niños acercarse a él, lo que indica una inclusión radical de los más marginados. Su declaración, "... el Reino de Dios es de los que son como ellos..." ilustra que en el nuevo orden del Reino de Dios, se da preferencia a las personas marginadas, lo que resalta su capacidad de acción y poder. El evangelio de hoy enfatiza que las mujeres y los niños, quienes no tenían el mismo estatus que los hombres, son fundamentales para el Reino, no relegados a sus márgenes. A pesar de las estructuras sociales que niegan su capacidad de acción y su estatus como co-iguales, Jesús afirma que los marginados poseen inherentemente capacidad de acción y dignidad, otorgadas directamente por Dios.

Al reflexionar sobre este pasaje, podríamos preguntarnos: ¿Cómo nos desafía este pasaje en nuestras visiones sobre el género, el matrimonio y la atención a las personas marginadas en la comunidad?

Monthly "Encounter Nights" at St. Lucy Parish Church

Engage in Eucharistic Adoration - Dedicated Time with the Lord
the First Monday of each month from 7 pm to 8 pm,
Benediction concludes the session at 7:45 pm

JOIN US THIS MONDAY OCTOBER 7

"Noches de Encuentro" Mensuales

el primer lunes de cada mes de 7 pm a 8 pm, la Bendición concluye la sesión a las 7:45 pm.
Tome este tiempo dedicado para estar con el Señor y profundizar su conexión espiritual

LA PROXIMA NOCHE SERA ESTE LUNES 7 DE OCTUBRE



INVITE ONE BACK and WALK WITH ONE

Join us for an Inspirational talk and training session:

- Saturday, October 19, 11:30 am - 1 pm (English)
- Sunday, October 20, 2 pm - 3:30 pm (Spanish)

This session will remind us why we should reach out to one person in our lives to INVITE HIM or HER BACK to Church and WALK WITH Them on their faith journey. Step out of your comfort zone and join us. Thank you.

To sign up, please email Stlucyeucharisticrevival@gmail.com with your name, phone number, and email address.

"Christ has no body now but yours." - St. Teresa of Ávila.



INVITA A UNA PERSONA A REGRESAR Y CAMINA CON UNA

Los invitamos a una presentación inspiradora y una sesión de capacitación:

- Sábado 19 de octubre, 11:30 am - 1 pm (inglés)
- Domingo 20 de octubre, 2 pm - 3:30 pm (español)

Esta sesión nos recordará por qué debemos acercarnos a una persona en nuestras vidas para INVITARLA A REGRESAR a la Iglesia y CAMINAR CON ella en su camino de fe.

Salga de su zona de confort y únase a nosotros. Gracias.

Para inscribirse, envíe un correo electrónico a Stlucyeucharisticrevival@gmail.com con su nombre, número de teléfono y dirección de correo electrónico.

"Cristo ya no tiene más cuerpo que el nuestro." – Santa Teresa de Ávila.



Calling all Instrumentalists

The 5:30 Sunday choir With One Voice is looking for instrumentalists! If you're interested in exploring using your musical gifts to serve the St. Lucy, please contact Talia Baugnon-Edwards at talia.baugnon@gmail.com.



EDGE



We are excited to announce that our Edge Program for 6th to 8th graders starting on Thursday, October 3rd. from 5:30 to 6:30 PM in Lally Hall

To register your student, please contact Luciana Zúñiga, our Youth Coordinator. (408) 378-2464 x 103, Luciana.zunigaangel@dsj.org

Nos complace anunciar que nuestro Programa EDGE para estudiantes de 6.º a 8.º grado comienza el jueves 3 de octubre.

de 5:30 a 6:30 p. m. en Lally
Para registrar a su estudiante, comuníquese con Luciana Zúñiga, nuestra Coordinadora de Jóvenes. (408) 378-2464 x 103, Luciana.zunigaangel@dsj.org



New Faith Formation Office Hours:

Monday - Thursday: 3 pm to 5 pm

Nuevas Horas de Oficina para Catecismo:

Lunes a Jueves: 3 pm a 5 pm



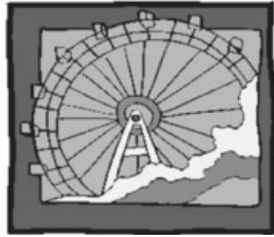

ST. LUCY FUN FEST



RIDES & GAMES LIVE MUSIC
FOOD & TREATS AUCTION

FRI, OCT 11 4:30pm - 10:30pm
SAT, OCT 12 12:00pm - 10:30pm
SUN, OCT 13 12:00pm - 6:00pm

TICKETS TO PURCHASE!

FOOD & GAMES:

Presale \$8 for 10 tickets
At Event \$10 for 10 tickets

CARNIVAL RIDE BRACELETS

Presale \$30 / At Event \$35

ORDER BEFORE OCTOBER 9
FOR THE PRESALE DISCOUNT!

SCAN TO BUY!



RAFFLE:

WIN A STAY IN MEXICO!

\$20 for 1 ticket
\$100 for 6 tickets



www.stlucyschool.org

408.871.8023

ADORATION OF THE BLESSED SACRAMENT

Every Thursday: 9 AM - 12 PM, Benediction 11:45 AM

ADORACIÓN DEL BENDITO SACRAMENTO

Todos los jueves 9 AM a 12 PM, Bendición: 11:45 AM



ACTIVIDADES DEL GRUPO DE ORACION

- "Mensaje de Vida" cada viernes a las 7 pm.
- "Misas de Sanación" el primer Viernes de cada mes, a las 7 pm. María Elena (408) 391-6222

Los invitamos a nuestras reuniones del grupo de **Legión de María** todos los Jueves a las 7 pm en el Salón PAC-B.
Patricia Alvarado 408-489-7517



The Knights of Columbus Daily Rosary
via Zoom at 8 pm.

The meeting id: **891 3125 2139**,
Passcode: Knights All are welcome!

HOLY ROSARY to OUR MOTHER OF PERPETUAL HELP

Every Wednesday at 6 PM in the Church



SVDP / Outreach Corner Oficina de Servicios Sociales



The Outreach Office provides to our clients the following non-food items. All of these items are provided when available. Toothbrushes for adults and children, toothpaste, deodorant, hand soap, lip balm, shampoo, hand lotion, shaving cream, disposable individual shavers, and toilet paper. A generous donation from Bombas has allowed us to provide socks to our unhoused clients who mostly live on the streets. Please remember that when buying these items that the housed can use larger sizes but the unhoused need smaller travel sizes because they have limited storage. Should you wish to donate any of the items listed above, they can be put in the baskets in the Church or you can contact the Outreach Office at 408-915-0054 to schedule a drop off time. There are items that **we do not accept** such as clothes, backpacks and toys. These can be donated to Sacred Heart Community services at 1381 S 1st St, San Jose, CA 95110 .



During the Christmas season, there may be a request for specific items but those will either be listed in the bulletin. The bulletin will update you when we get closer to the Christmas Season.

To learn more about the Society of St. Vincent de Paul located at St. Lucy Parish visit the Parish website at <https://www.stlucy-campbell.org/svdp-outreach/>. **You can also make a donation online at <https://paybee.io/@stlucy@48>.**

*La Oficina de Servicios Sociales proporciona a nuestros clientes los siguientes artículos no comestibles. Cepillos de dientes para adultos y niños, pasta de dientes, desodorante, jabón de manos, champú, loción de manos, crema de afeitar, afeitadoras individuales desechables y papel higiénico. Una generosa donación de Bombas nos ha permitido proporcionar calcetines a nuestros clientes sin hogar que en su mayoría viven en las calles. Recuerde que al comprar estos artículos, las personas con hogar pueden usar tamaños más grandes, pero las personas sin hogar necesitan tamaños de viaje más pequeños porque tienen un almacenamiento limitado. Si desea donar alguno de los artículos, puede colocarlos en las canastas de la Iglesia o puede comunicarse con la Oficina al 408-915-0054 para programar un horario de entrega. Hay artículos **que no aceptamos**, como ropa, mochilas y juguetes. Estos se pueden donar a Sacred Heart en 1381 S 1st St, San Jose, CA 95110.*

Durante la temporada navideña, es posible que se soliciten artículos específicos, pero estos se incluirán en el boletín.

Para obtener más información sobre la Oficina de Servicios Sociales de Santa Lucia, visite el sitio web de la parroquia en <https://www.stlucy-campbell.org/svdp-outreach/>. Puede hacer una donación en línea en <https://paybee.io/@stlucy@48>.

Scan. Donate. Done.



paybee.io/@stlucy@48

Beyond our Parish

Bishop's Annual Christmas Card Contest: Children grades Kindergarten to 5th grade that are currently enrolled in DSJ Catholic Schools or at a Faith Formation Program are invited to participate. The theme for this year's Christmas cards is "The Holy Family Radiates Love" . The deadline to submit entry is October 21, 2024. Details can be found at: <https://www.dsj.org/wp-content/uploads/2024-Christmas-Card-Contest.jpg>

Guadalupe Hope Society

Rosary & Faith Talk Luncheon on Friday
October 11th at 11:30AM with
Rev. Rudy Ruiz who will lead the Rosary
and share a faith talk. This event is free to
attend; free will offering graciously accepted. Please
call (408) 447-5433 or email admin@ghswomenscenter.com to reserve your seat at
the Santa Maria Hall in Campbell. This event will be
streamed online too.



Rosary & Faith Talk Luncheon on
Friday November 8th at 11:30AM with
Rev. Chris Bologo, Parochial Vicar of St. Simon Parish
will lead the Rosary and share a faith talk.

Mass for Migrants and Refugees October 27

At 1:00 pm at Holy
Cross Parish a Mass
will be celebrated for
Migrants and Refugees.
Join us the Diocese
of San Jose
along with Pope Francis,
together as the universal
church, pray with and
for the Migrants and
Refugees around the
globe. "God walks with
his people"





ABOGADOS
CON
EXPERIENCIA

ACCIDENTES



“NO HAY PROBLEMA”



1.800.804.6888

Sam Ryan Heidari abogadosconexperiencia.com



LET'S GROW YOUR BUSINESS

Place Your Ad Here
and Support Our Parish!

CONTACT ME
Joanne Sullins

Jsullins@4LPi.com • (800) 950-9952 x2662

WE APPRECIATE OUR
ADVERTISERS!

catholicmatch®

California



CatholicMatch.com/CA

IF YOU LIVE ALONE

MDMedAlert!™

- ✓ Ambulance ✓ Police/Fire
- ✓ Family/Friends ✓ GPS & Fall Alert

CALL NOW! 800.809.3570 • md-medalert.com

STARTING AT
\$19⁹⁵
/mo.



ADT-Monitored Home Security

Get 24-Hour Protection From a Name You Can Trust

- Burglary
- Flood Detection
- Fire Safety
- Carbon Monoxide

833-287-3502



FREE AD DESIGN

with purchase
of this space

CALL
800-950-9952



Dr. Christine Throm
Audiologist

LGA
Los Gatos Audiology
*Specializing in
hearing aid testing, evaluations,
fittings, and repairs.*
15899 Los Gatos-Almaden Rd. Ste. 8
Los Gatos, CA 95032
(408) 354-1312



*Interior AND Exterior
Textured Walls
Acoustic Ceiling Removal
Wallpaper Removal*

GET READY FOR SPRING & SUMMER NOW!!

Call Now for a Free Consultation

Jose Molina | 408-858-2935 | molinajose218@yahoo.com

"Hablo Espanol" | Parishioner | Lic.#1055082

NEVER MISS OUR BULLETIN!

SUBSCRIBE

Have our bulletin emailed
to you every week.



VISIT WWW.PARISHESONLINE.COM



For ad info. call 1-800-950-9952 • www.4lpi.com

St. Lucy Church, Campbell, CA

A 4C 05-1932